



SIA "TALSU SPRIEGUMS"

Miera iela 35, Talsi, Talsu novads, LV-3201, Latvija
Tālr: 63291298, e-pasts: talsuspriegums@inbox.lv
AS "SEB Banka", kods: UNLALV2X konts: LV81UNLA0028700467114

Izstrādātājs: **SIA "TALSU SPRIEGUMS"**
Reģ. Nr. 49003000127
Būvkomersanta Reģ. Nr. 0513-R

Ierosinātājs: **Talsu novada pašvaldība,**
Talsu novada muzejs
Kareivju iela 7, Talsi, Reģ. Nr. 90009113532

Pasūtījuma Nr.: **4.2.1/8**

Objekts: **Zibens aizsardzības izbūve**
Talsu novada muzeja galvenajai ēkai
Kārļa Mīlenbaha 19, Talsi

Būvprojektēšanas stadija: **Apliecinājuma karte**

Sējuma numurs un marka: **I EL- Elektroapgāde**

SIA "TALSU SPRIEGUMS" priekšsēdētājs:

Danijs Štrauss

Autors:

Madars Auns
sert. 3-00597

Talsi 2021. gads

| | | | | | |
|---------------|------------|--------|-------------|--|-------------|
| ▼ Informācija | Paziņojums | Lasīts | 20.05.2021. | BIS: Akceptēts ieceres iesniegums būvniecības lietā BIS-BL-401061-4195 -Apliecinājuma karte inženierbūvei (lēmums) | 21.05.2021. |
|---------------|------------|--------|-------------|--|-------------|

Ziņojums

Labdien!

Būvniecības informācijas sistēmā BIS-BL-401061-4195 - "Zibens aizsardzības izbūve Talsu novada muzeja galvenajai ēkai" (Kārļa Mīlenbaha iela 19, Talsi, Talsu nov., LV-3201) lietā ieceres iesniegums ir akceptēts.
Būvniecības lieta: https://bis.gov.lv/bisp/lv/pathfinder/bis_case/401061

Šis ir automātiski sagatavots e-pasts, lūdzu neatbildēt!
Būvniecības informācijas sistēma <https://bis.gov.lv>

| | | | | | |
|---------------|------------|--------|-------------|---|-------------|
| ▼ Informācija | Paziņojums | Lasīts | 20.05.2021. | BIS Būvniecības lietā BIS-BL-401061-4195 izsniegts dokuments BIS-BV-3.3-2021-2245 | 21.05.2021. |
|---------------|------------|--------|-------------|---|-------------|

Ziņojums

Labdien!

Būvniecības informācijas sistēmā BIS-BL-401061-4195 - "Zibens aizsardzības izbūve Talsu novada muzeja galvenajai ēkai" (Kārļa Mīlenbaha iela 19, Talsi, Talsu nov., LV-3201) lietā izsniegts dokuments 12.05.2021. - Apliecinājuma karte inženierbūvei (lēmums) - BIS-BV-3.3-2021-2245
Būvniecības lieta: https://bis.gov.lv/bisp/lv/pathfinder/bis_case/401061

Izsniegtā dokumenta datne:
https://bis.gov.lv/bisp/lv/document_references/d2a8e9d457d8304c3f1015120cb6ba4d1f22821e2466d01082efb60363aad4a0

Šis ir automātiski sagatavots paziņojums, lūdzu neatbildēt!

Būvniecības informācijas sistēma <https://bis.gov.lv>

Apliecinājuma karte inženierbūvei (iesniegums) · TMP-401061-86211

| | |
|--------------------------------|--------------------------|
| iesnieguma numurs | 39 |
| iesnieguma statuss | iesniegts |
| iesnieguma iesniegšanas datums | 12.05.2021. |
| iesniedzējs | Madars Auns |
| iesniedzēja e-pasts | madars@talsuspriegums.lv |

Iesniegums

| | |
|--|--|
| Būvvalde | Talsu novada būvvalde |
| Būvniecības objekta nosaukums | Zibens aizsardzības izbūve Talsu novada muzeja galvenajai ēkai |
| Vēlos saņemt atzīmi par būvdarbu uzsākšanas nosacījumu izpildi | Nē |
| Ierobežotas pieejamības informācija | Nē |

Ierosinātāji

Saraksts

Nosaukums / Vārds Uzvārds

Talsu novada pašvaldība

Tālrunis

22346724

E-pasts

uldis.jaunzems@talsi.lv

Ziņas par būvi

Būves veids

Inženierbūve (cita inženierbūve)

Būvniecības veids

Jauna būvniecība

Kadastra apzīmējums / objekta identifikators

-

Kadastra numurs

-

Adrese

-

Pamatdati

| | |
|----------------------------|--|
| Būves nosaukums | Zibens aizsardzība |
| Būves veids | Inženierbūve (cita inženierbūve) |
| Būvniecības veids | Jauna būvniecība |
| Kadastra apzīmējums | - |
| Adrese | - |
| Objekta identifikators | - |
| Būves grupa | 1. grupa |
| Galvenais lietošanas veids | - |
| Paredzētais galvenais | 2420 Citas, iepriekš neklasificētas, inženierbūves |

lietošanas veids

Papildinformācija

| | |
|------------------------|---|
| Plānotais garums (m) | - |
| Apbūves laukums (kv.m) | - |
| Plānotais platums (m) | - |

Ziņas par zemi

Kadastra apzīmējums

88010130110

Kadastra numurs

88010130110

Adrese

Kārļa Milēnbaha iela 19, Talsi, Talsu nov., LV-3201

Būvniecība paredzēta mežā

Nē

Pamatdati

| | |
|----------------------------------|---|
| Kadastra apzīmējums | 88010130110 |
| Kadastra numurs | 88010130110 |
| Adrese | Kārļa Milēnbaha iela 19, Talsi, Talsu nov., LV-3201 |
| Teritorijas papildinformācija | - |
| Būvniecība paredzēta mežā | Nē |

Būvniecības finansējuma avots

Publisko tiesību juridiskās
personas līdzekļi

Atkritumu apsaimniekošana

Apsaimniekotājs

-

Apsaimniekošanas laika perioda sākums

01.06.2021

Apsaimniekošanas laika perioda beigas

-

Atkritumu apjoms

-

Atkritumu pārstrādes vai apglabāšanas vieta

-

Apsaimniekošanas veids

-

Iesaistītās personas

Saraksts

Personas tips

Ieceres izstrādātājs

Personas tips

Būvkomersants

Nosaukums / Vārds Uzvārds

0513-R SIA "TALSU SPRIEGUMS"

Tālrunis

63291197

E-pasts

talsuspriegums@inbox.lv

Dokumentācijas daļas

Nosaukums Apliecinājuma kartes pielikumi 

Projekta vadītāja apstiprinājums:

3-00597 Madars Auns (12.05.2021 16:27)

EL-1-1 Apliecinājuma karte

 TalsuMuzejsZibens.pdf  12.05.2021 16:26, 500 KB TalsuMuzejsZibens.dwg  12.05.2021 16:26, 500 KB TalsuMuzejsZibensGP.dwg  12.05.2021 16:26, 400 KB

Pielikumi

lesniegums dokumentācijas_dalas.pdf 12.05.2021 16:27, 40 KB

Autora apliecinājums

Saskaņojuma saņēmējs

SIA "TALSU SPRIEGUMS"

Saskaņotājs

Madars Auns

**Apliecinājums
apstiprināts**

12.05.2021 16:28

**Eiropas Savienības
dalībvalsts, normatīvo
regulējuma
piemērošanai:**

Latvija

Atbildes saņemšanas veids

Publiskajā portālā

Satura rādītājs

| Nummurs | Lapas nosaukums |
|----------------|---|
| 1 | Skaidrojošais apraksts |
| 2 | Zemējuma kontūra attēlojums uz situācijas plāna |
| 3 | Zibens aizsardzības plāns |
| 4 | Zibens aizsardzības plāns |
| 5 | Zibens aizsardzības plāns |
| 6 | Iekārtu, konstrukciju un materiālu kopsavilkums |

Skaidrojošais apraksts

Apliecinājuma karte Zibens aizsardzības izbūve Talsu novada muzeja galvenajai ēkai Kārļa Mīlenbaha 19, Talsi izstrādāta pamatojoties uz Talsu novada pašvaldība., Talsu novada muzejs, Kareivju iela 7, Talsi, Reģ. Nr. 90009113532 pasūtījuma.

Atbilstoši LBN 201-15 un LVS EN 62305 prasībām izvērtējot iespējamos riskus paredzēta III zibens aizsardzības klase. Pa ēkas jumtu izveidojams režģis, kura malu garums nepārsniedz 15m. Norādītajās vietās režģis zemējams ne retāk kā ik pēc 15m izbūvējot zemējuma kontūru. Kontūra pretestība nedrīkst pārsniegt 10Ω. Virs ēkas jumta izvirzītajām daļām izveidojami zibens uztvērēji. Stieples minimālais montāžas attālums līdz aizsargājama virsmai, ja tās attālums līdz zemējuma kontūram ir līdz 5m- 0,01m; līdz 9m- 0,02m; līdz 15m- 0,03m.

Būvuzņēmējs ir atbildīgs par esošo tīklu racionālu saglabāšanu. Pirms uzsākt jebkurus būvdarbus būvuzņēmēja pienākums ir iegūt visu informāciju par esošajām virszemes un pazemes konstrukcijām un komunikācijām. Projektā sniegtā informācija neatbrīvo būvuzņēmēju no minētā pienākuma. Pirms darbu uzsākšanas, izņemt rakšanas atļauju un uz vietas izsaukt visus ieinteresēto organizāciju pārstāvjus, kā arī nodrošināt nepieciešamo speciālistu uzraudzību.

Projektējamais objekts paredzēts elektroenerģijas pārvadei. Dotais tehnoloģiskais process ir bezatkritumu, ko nepavada kaitīgi izdalījumi apkārtējā vidē (kā arī ūdenī tā gaisā), bet trokšņu un vibrācijas līmenis, ko rada iekārtas, nepārsniedz pieļaujamās normas.

Ugunsdrošību objektā nodrošina pielietotie materiāli un tehnoloģijas.

Visi celtniecības un montāžas darbi jāveic saskaņā ar drošības tehnikas, darba aizsardzības, tehniskās ekspluatācijas, elektroizbūves, MK noteikumiem un likumiem, ievērojot komunikāciju īpašnieku norādījumus un citus saistošos noteikumus, uzraugošo institūciju pārstāvju klātbūtnē. Elektrotīklu izmantošana energoapgādei pirms visa būvobjekta pieņemšanas ekspluatācijā pieļaujama ievērojot drošības tehnikas un darba aizsardzības prasības.

Visas atsauces uz izgatavotāju firmām liecina tikai par šo iekārtu, materiālu un izstrādājumu kvalitāti. Specifikācijā norādīto materiālu nomaina ir iespējama ar citiem tehniski analogiem materiāliem. Pirms piedāvājuma iesniegšanas būvuzņēmēja pienākums ir savlaicīgi un pilnībā iepazīties ar visu projekta dokumentāciju, kā arī noskaidrot visus neskaidros vai nesaprotos jautājumus. Darbi, iekārtas un materiāli, kas nav paredzēti specifikācijā vai norādīti nekorekti, bet nepieciešami objektā paredzēto risinājumu izbūvei, jāparedz montāžas organizācijai, balstoties uz savu personīgo montāžas pieredzi un jāiekļauj kopējās objekta izmaksas. Projektētājs nesedz šādas izmaksas.

Projekta daļas vadītājs:

Madars Auns
Sert. Nr. 3-00597

88010130165

88010130110

X=345200

Pieņemtie grafiskie apzīmējumi

○ Zemējuma elektrodns apkaparots 2100x5/8"

— Vads Cu 25mm zemējumam

▨ Betona bruģakmens atjaunošana

| | | | | |
|---|-------------------------|---|----------|------------|
| Ierosinātājs: Talsu novada pašvaldība, Talsu novada muzejs Kareivju iela 7, Talsi, Reģ. Nr. 90009113532 | Amats | Uzvārds | Paraksts | Datums |
| | Izstrādāja | Madars Auns | | 12.05.2021 |
| Objekts: Zibens aizsardzības izbūve Talsu novada muzeja galvenajai ēkai Kārļa Mīlenbaha 19, Talsi | Projekta daļas vadītājs | Madars Auns | | 12.05.2021 |
| | Mērogs | Pasūtījuma un arhīva reģ. Nr. | Stadija | Lapa |
| Lapa: | 1:500 | 4.2.1/8 | AK | 2 |
| Zemējuma kontūra attēlojums uz situācijas plāna | Sējuma Nr. un marka | SIA "TALSU SPRIEGUMS" Miera iela 35, Talsi, Latvija, LV-3201 | | |
| | I-ELT | | | |

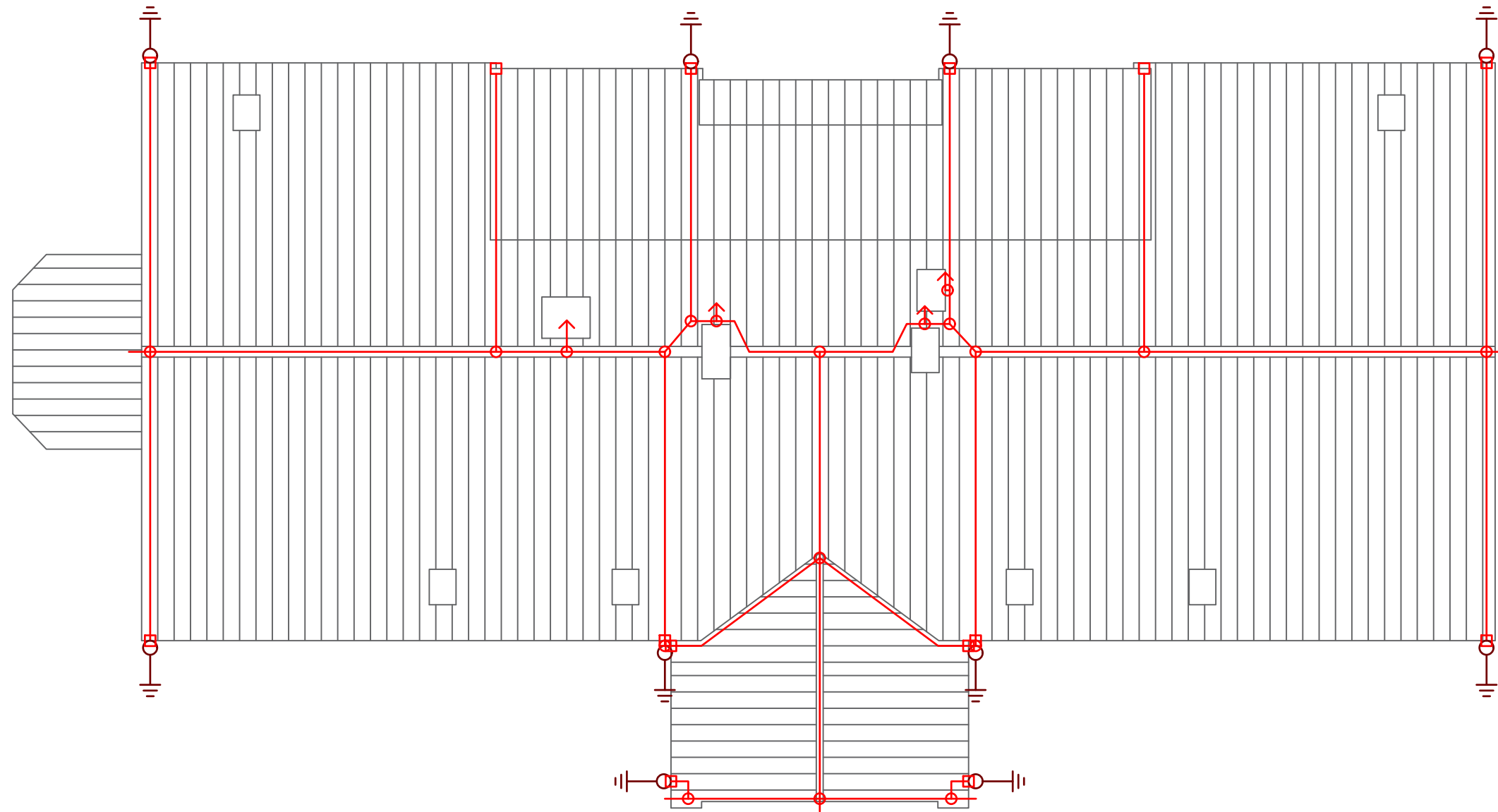

PIEŅĒMTIE GRAFISKIE APZĪMĒJUMI

| APZĪMĒJUMS | NOSAUKUMS |
|------------|---|
| | Stieples savstarpējais T-veida savienojums |
| | Stieples pievienojums notekrenei |
| | Stieples pievienotājs kontūram cinkots ar spailēm d=10mm L=1,5m |
| | Zemējuma elektrods apkaparots 2100x5/8" ar spaili JAB/8H |
| | Apaišstieple alumīnija d=8mm |
| | Vads Cu 25mm zemējumam |
| | Zibens uztvērējs pie skursteņa |
| | Nolaidums gar sienu uz zemējumu |

| | | | | |
|---|-------------------------|---|----------|------------|
| Ierosinātājs: Talsu novada pašvaldība, Talsu novada muzejs Kareivju iela 7, Talsi, Reģ. Nr. 90009113532 | Amats | Uzvārds | Paraksts | Datums |
| | Izstrādāja | Madars Auns | | 12.05.2021 |
| | Projekta daļas vadītājs | Madars Auns | | 12.05.2021 |
| Objekts: Zibens aizsardzības izbūve Talsu novada muzeja galvenajai ēkai Kārļa Mīlenbaha 19, Talsi | Mērogs | Pasūtījuma un arhīva reģ. Nr. | Stadija | Lapa |
| | 1:150 | 4.2.1/8 | AK | 3 |
| Lapa: Zibens aizsardzības plāns | Sējuma Nr. un marka | SIA "TALSU SPRIEGUMS" Miera iela 35, Talsi, Latvija, LV-3201 | | |
| | I-EL | | | |

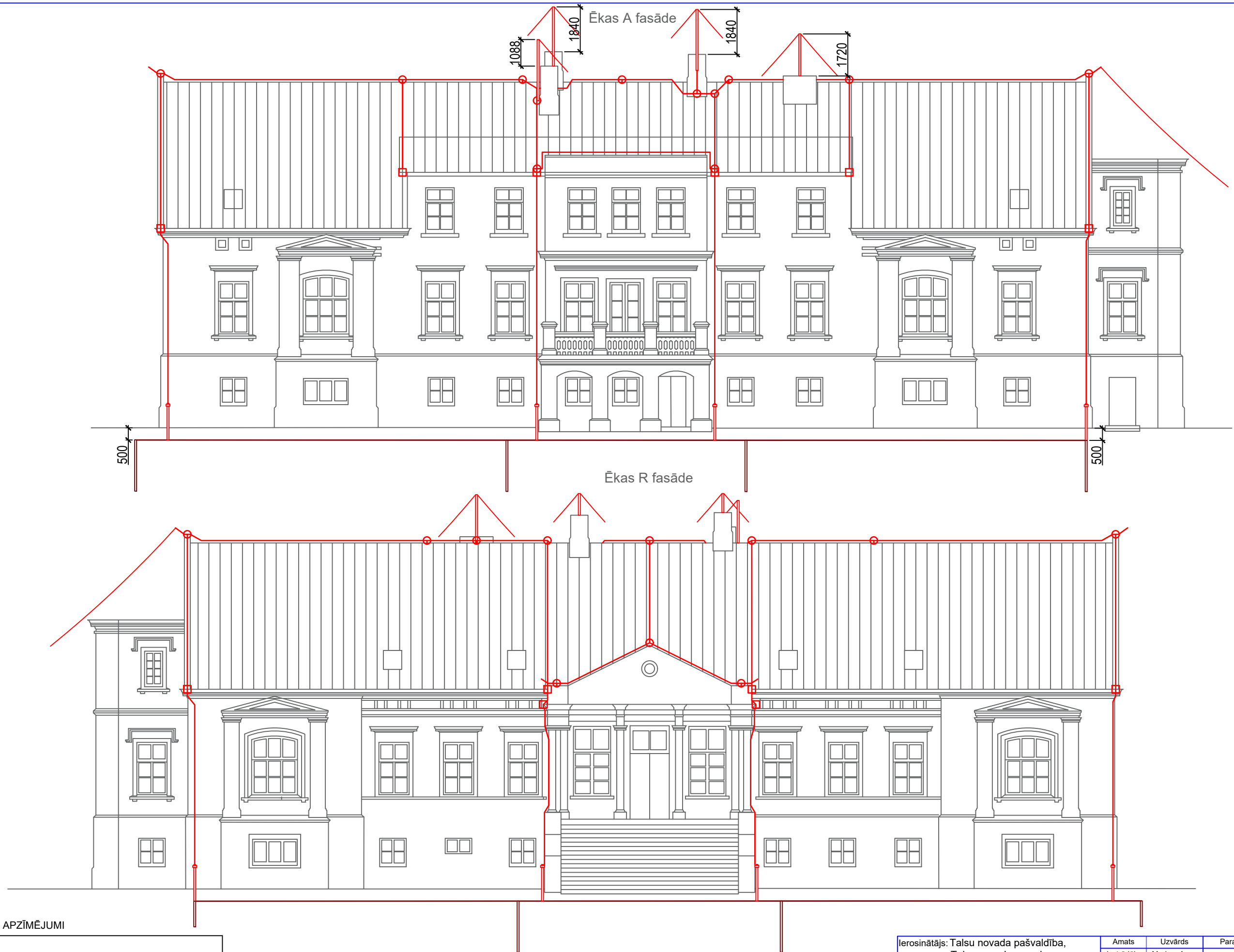

PIEŅEMTIE GRAFISKIE APZĪMĒJUMI

| APZĪMĒJUMS | NOSAUKUMS |
|------------|---|
| ○ | Stieples savstarpējais T-veida savienojums |
| □ | Stieples pievienojums notekrenei |
| — | Stieples pievienotājs kontūram cinkots ar spailēm d=10mm L=1,5m |
| — | Zemējuma elektrods apkaparots 2100x5/8" ar spaili JAB/8H |
| — | Apajstieple alumīnija d=8mm |
| — | Vads Cu 25mm zemējumam |

| | | | | |
|---|-------------------------|-------------------------------|---|------------|
| Ierosinātājs: Talsu novada pašvaldība, Talsu novada muzejs Kareivju iela 7, Talsi, Reģ. Nr. 90009113532 | Amats | Uzvārds | Paraksts | Datums |
| | Izstrādāja | Madars Auns | | 12.05.2021 |
| Objekts: Zibens aizsardzības izbūve Talsu novada muzeja galvenajai ēkai Kārļa Mīlenbaha 19, Talsi | Projekta daļas vadītājs | Madars Auns | | 12.05.2021 |
| | Mērogs | Pasūtījuma un arhīva reģ. Nr. | Stadija | Lapa |
| Lapa: | 1:150 | 4.2.1/8 | AK | 4 |
| Zibens aizsardzības plāns | Sējuma Nr. un marka | I-EL | SIA "TALSU SPRIEGUMS" Miera iela 35, Talsi, Latvija, LV-3201 | |

Ēkas Z fasāde



Ēkas D fasāde



PIEŅEMTIE GRAFISKIE APZĪMĒJUMI

| APZĪMĒJUMS | NOSAUKUMS |
|------------|---|
| ○ | Stieples savstarpējais T-veida savienojums |
| □ | Stieples pievienojums notekrenei |
| — | Stieples pievienotājs kontūram cinkots ar spailēm d=10mm L=1,5m |
| — | Zemējuma elektrods apkaparots 2100x5/8" ar spaili JAB/8H |
| — | Apalstieple alumīnija d=8mm |
| — | Vads Cu 25mm zemējumam |

| | | | | |
|---|-------------------------|---|----------|------------|
| Ierosinātājs: Talsu novada pašvaldība, Talsu novada muzejs Kareivju iela 7, Talsi, Reģ. Nr. 90009113532 | Amats | Uzvārds | Paraksts | Datums |
| | Izstrādāja | Madars Auns | | 12.05.2021 |
| Objekts: Zibens aizsardzības izbūve Talsu novada muzeja galvenajai ēkai Kārļa Mīlenbaha 19, Talsi | Projekta daļas vadītājs | Madars Auns | | 12.05.2021 |
| | Mērogs | Pasūtījuma un arhīva reģ. Nr. | Stadija | Lapa |
| Lapa: | 1:150 | 4.2.1/8 | AK | 5 |
| Zibens aizsardzības plāns | Sējuma Nr. un marka | SIA "TALSU SPRIEGUMS" Miera iela 35, Talsi, Latvija, LV-3201 | | |
| | I-EL | | | |

Apliecinājuma kartes Zibens aizsardzības izbūve Talsu novada muzeja galvenajai ēkai Kārļa Milēnbaha 19, Talsi
Būvdarbu apjomu saraksts

| Pozīcijas numurs | Nosaukums | Mēra vienība | Daudzums | Piezīmes |
|------------------|---|--------------|----------|----------|
| 1 | Autopacēlāja izmaksas | h | 8 | |
| 2 | Esošā betona bruģa atjaunošana | m2 | 20 | |
| 3 | Esošā betona bruģa demontāža | m2 | 20 | |
| 4 | Esošās komunikācijas atšurfēšana | gab. | 10 | |
| 5 | Izpilddokumentācija un elektriskie mērījumi | kompl. | 1 | |
| 6 | Stieples montāža | m | 270 | |
| 7 | Stieples pievienotāju kontūram montāža | gab. | 10 | |
| 8 | Stieples savienojumu montāža | gab. | 26 | |
| 9 | Stieples taisnošana | m | 270 | |
| 10 | Tranšējas rakšana zemējuma kontūram | m | 150 | |
| 11 | Zemējuma elektroda montāža | gab. | 10 | |
| 12 | Zemējuma vada montāža tranšējā | m | 150 | |
| 13 | Zibens uztvērēja montāža pie skursteņa | gab. | 4 | |

Iekārtu, konstrukciju un materiālu kopsavilkums

| Kods | Nosaukums | Mēra vienība | Kopā pa objektu | Piezīmes |
|------|---|--------------|-----------------|----------|
| 1 | Apalstieple alumīnija 8mm | m | 270 | |
| 2 | Apalstieples turētājs uz metāla jumta | gab. | 160 | |
| 3 | Apalstieples turētājs uz metāla jumta kores | gab. | 70 | |
| 4 | Apalstieples turētājs uz sienas | gab. | 100 | |
| 5 | Palīgmateriāli | kompl. | 1 | |
| 6 | Pievienotāja turētājs uz sienas | gab. | 20 | |
| 7 | Spaile elektroda savienošanai ar Cu vadu JAB/8H | gab. | 20 | |
| 8 | Stieples pievienotājs kontūram cinkots ar spailēm d=10mm L=1,5m | kompl. | 10 | |
| 9 | Stieples savienojums ar notekcauruli | gab. | 8 | |
| 10 | Stieples savienojums ar notekreni | gab. | 14 | |
| 11 | Stieples savienojums ar zibens uztvērēju | gab. | 4 | |
| 12 | Stieples savstarpējais savienojums | gab. | 20 | |
| 13 | Vads Cu 25mm zemējumam | m | 150 | |
| 14 | Zemējuma elektroda spice D=5/8" | gab. | 10 | |
| 15 | Zemējuma elektrods 2100x5/8" | gab. | 10 | |
| 16 | Zibens uztvērēja stiprinājumi pie mūra skursteņa | gab. | 8 | |
| 17 | Zibens uztvērējs alumīnija Ø16/10mm 2,5m | gab. | 4 | |